

CAMPUS MAP



5号館

- 2F ●製菓コース
プロローグ&模擬講義
【5214製菓実習室】
- 幼児教育学科
模擬講義・体験
【5201教室】
- 3F・4F ●幼児教育学科 体験
【ML教室/レッスン室】

11号館

- 1F ●臨床検査学科 学科紹介&模擬講義・
入試説明 【11101教室】
- 臨床検査学科 相談コーナー
【11102教室】
- 2F ●臨床検査学科 体験・見学
【11201教室】 【11301教室】
- 4F 【11401教室】

11号館

医療
科学部

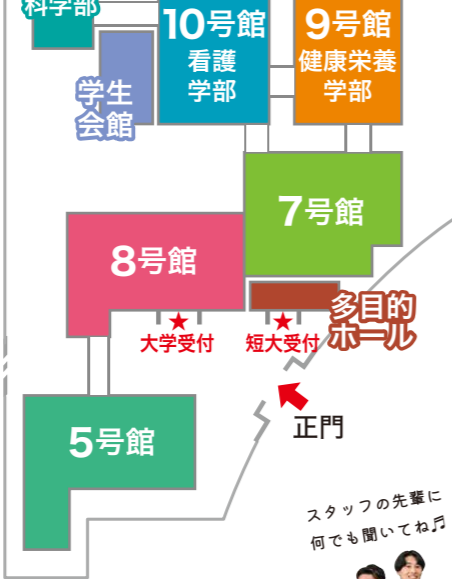

多目的ホール

- 生活文化学科 相談コーナー
【多目的ホール】
- 学生相談&フリートーク
【多目的ホール】
- 入試・就職・編入学・奨学金・
寮・アパート・アルバイト・学費・
修文奨学生 相談コーナー(全学科共通)
【多目的ホール】
- 寮見学 集合場所
【多目的ホール】



スタッフの先輩に
何でも聞いてね!

10号館

- 1F ●看護学科 学科説明・入試説明・
模擬講義 【10104教室】
- 看護学科 相談コーナー
【10301教室】

- 2F ●看護学科 体験・見学
【2F/3F/4F各実習室】

9号館

- 1F ●管理栄養学科 体験・見学 【9104教室】
- 2F ●管理栄養学科 相談コーナー 【9203教室】
- 3F ●管理栄養学科 体験 【9302教室】
- 4F ●臨床検査学科 見学 【9402教室】

7号館

- 4F ●管理栄養学科 入試説明/学部説明/
ランチ/見学
【7401教室】
- 生活・医療事務コース 模擬講義
【秘書実務実習室】

- 5F ●オフィスキャリアコース 模擬講義
【7502教室】

8号館

- 1F ●総合インフォメーション
- 2F ●幼児教育学科 学科紹介・プログラム紹介
【8204教室】
- 幼児教育学科 志望理由書・入試相談
(これで完璧! 志望理由書)
【8204教室】
- 幼児教育学科 模擬講義・体験
【8209教室】
- 幼児教育学科 保護者説明会
【8210教室】
- 幼児教育学科 ランチ・相談
【8210教室】

- 4F ●生活・医療事務コース
オフィスキャリアコース
学科紹介・学生インタビュー/入試説明
【8404教室】

面接・面談対策講座 【8305教室】

13:00~13:25

学生寮見学【多目的ホール】

13:30~14:10

※13:30に多目的ホールに集合

ランチBOX(軽食)配布【食堂】

11:30~14:00

修文大学・修文大学短期大学部 オープンキャンパス
将来につながる学びを1日体験しよう!

SHUBUNのオープンキャンパス OPEN CAMPUS



2024.7.20[土] 時間 10:00~14:00

受付は9:00スタート 大学・短期大学部が合同で開催

次回
オープン
キャンパス
日程 合同オープンキャンパス 8.10[土]
合同オープンキャンパス 8.24[土]

PROGRAM	9:00	10:00	10:30	11:00	11:30	12:00	13:00	14:00
医療科学部 臨床検査学科 男女共学	受付 9:00~9:00 8号館1F玄関	プロローグ 学科紹介&入試説明&模擬講義 10:00~11:00 11101教室	体験・見学 10:00~11:00 11201教室/11301教室/ 11401教室	体験・見学 11:00~12:00 11201教室/11301教室/ 11401教室	体験・見学 11:00~12:00 11101教室	ランチ 12:05~12:55 食堂	見学 13:00~14:00 9402教室	
看護学部 看護学科 男女共学	受付 9:00~9:00 8号館1F玄関	プロローグ 学科説明 10:00~10:15 入試説明 10:15~10:35 10104教室	模擬講義 10:35~11:05 10104教室	体験・見学 11:05~13:00 10号館2・3・4F各実習室		ランチ・相談 12:00~ 食堂		
健康栄養学部 管理栄養学科 男女共学	受付 9:00~9:00 8号館1F玄関	プロローグ 入試説明 10:00~10:20 7401教室	プロローグ 学部説明 10:20~10:40 7401教室	体験授業① 10:50~11:30 9104教室	体験授業② 10:50~11:30 9302教室	体験授業① 11:40~12:20 9104教室	ランチョン セミナー 12:30~13:00 7401教室	学内案内 13:00~14:00 7401教室
生活文化学科 生活・医療 事務コース	受付 9:00~9:00 7号館1F玄関	プロローグ 学科紹介・ 学生インタビュー 10:00~10:30 8404教室	模擬講義 10:40~11:30 7号館4F 秘書実務実習室	模擬講義 10:40~11:30 7502教室	入試説明 11:40~12:00 8404教室	ランチ・相談 11:30~ 食堂 製菓コースは 12:30~		
生活文化学科 製菓コース 男女共学	受付 9:00~9:00 7号館1F玄関	プロローグ&模擬講義 10:00~12:30 5214製菓実習室						
幼児教育学科 第一部・ 第三部 男女共学	受付 9:00~9:00 7号館1F玄関	学科紹介 10:00~10:30 8204教室/ 8210教室	模擬講義・体験 10:35~11:05 5201教室	模擬講義・体験 11:10~11:45 8209教室	体験 12:05~13:00 ML教室/レッスン室	体験 12:05~13:00 ML教室/レッスン室	ランチ・相談 11:45~13:00 8210教室	
学生相談& フリートーク							学生相談&フリートーク 多目的ホール 12:00~14:00	
面接対策講座							面接・面談対策講座 13:00~13:25 8305教室	
学生寮見学							学生寮見学 13:30~14:10 多目的ホール集合	
各種相談 コーナー	9:00~14:00	臨床検査学科 相談コーナー 11102教室	看護学科 相談コーナー 10301教室	管理栄養学科 相談コーナー 9203教室	生活文化学科 相談コーナー 多目的ホール	幼児教育学科 相談コーナー 8203教室/8207教室		
ランチBOX(軽食)	9:00~14:00	入試・修文奨学生・奨学金・寮・アパート・アルバイト・就職・編入学・学費相談コーナー 多目的ホール						ランチBOX(軽食)配布 食堂 11:30~14:00

最新情報は本学ホームページをご確認ください。「8305教室」などの数字は、教室を表しています。➡ 教室は裏面「CAMPUS MAP」でもご確認ください。

修文大学
修文大学短期大学部

0120-138158

〒491-0938 愛知県一宮市日光町6
TEL (0586) 45-2101 (代表)
FAX (0586) 45-4410
Mail: shubunkouhou@shubun.ac.jp



FOLLOW ME!
Instagram

SHUBUNのInstagramをCHECK!



shubuniversity



修文大学
管理栄養学科



修文大学短期大学部
生活文化学科



修文大学短期大学部
幼児教育学科

LINE公式アカウント
で情報を配信中!



@shubun_univ



OPEN CAMPUS

修文大学

医療科学部 臨床検査学科 男女共学

キラリと光る臨床検査技師をめざして。

プロローグ 学科紹介&入試説明&模擬講義「輸血と臨床検査」 11101教室
10:00~11:00 11:00~12:00

体験・見学 各実習室見学・体験
10:00~11:00 11:00~12:00

化学反応体験 11201教室
顕微鏡観察体験 11301教室
超音波装置体験 11401教室

実習室見学
9402教室 13:00~14:00

ランチボックス配布&食事
食堂 12:05~12:55



看護学部 看護学科 男女共学

これからの時代に求められる看護師を育てます。

プロローグ 学科説明 10104教室 10:00~10:15
入試説明 10104教室 10:15~10:35
模擬講義『母性看護学の視点から見る
生命の神秘』 10104教室
10:35~11:05

体験・見学 体験・見学 11:05~13:00
体験「母性看護学で学ぶ内容を体験してみよう!」
①妊婦体験ジャケットを着用して動いてみよう!
②赤ちゃんの心臓の音を聴いてみよう!
③赤ちゃんのおむつ交換や抱っこをしてみよう!
母性 10号館3F実習室



体験「術後・創傷管理における看護技術」
①深部静脈血栓症予防のための弾性ストッキングや
フットポンプに触れてみよう!
②体の部位に合わせているんな巻き方で包帯を巻いてみよう!
成人 10号館4F実習室

〈10号館〉実習室見学・展示
基礎 10号館2F実習室

修文大学
短期大学部

生活文化学科 男女共学

社会で活躍できる専門知識とスキルを学ぶ3コース。

生活・医療事務コース、 オフィスキャリアコース共通

プロローグ 学科紹介・
学生インタビュー
8404教室
10:00~10:30

入試説明
8404教室
11:40~12:00

生活・医療事務コース

模擬講義 医療事務のお仕事：
レシピに挑戦!
7号館4F秘書実務実習室
10:40~11:30

オフィスキャリアコース

模擬講義 3Dイラストに挑戦!
7502教室
10:40~11:30

製菓コース

プロローグ シュガークラフト入門：
ベビーブーツを作ろう!
5214製菓実習室
10:00~12:30

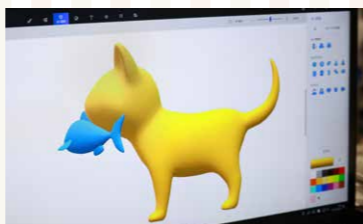

SHUBUNの 修文のすべてを

オープンキャンパス 見て触れるチャンス!!

健康栄養学部 管理栄養学科 男女共学

食と健康のスペシャリスト、管理栄養士をめざすあなたへ。

プロローグ 入試説明 7401教室 10:00~10:20
学部説明 7401教室 10:20~10:40

体験・見学 学内案内
7401教室 13:00~14:00
体験授業①【調理に役立つ飾り切り】
9104教室 10:50~11:30 11:40~12:20
ランチオンセミナー
7401教室 12:30~13:00
体験授業②【つかめる水】
9302教室 10:50~11:30 11:40~12:20



学生考案レシピ! ランチBOX

配布時間 11:30~14:00 食堂

来場者全員に健康栄養学部の学生がレシピを考案したランチBOX(軽食)を召し上がっていただきます!さらに、ランチBOXのパッケージには幼児教育学科の学生が描いたイラストを使用しています。ランチの時間をお楽しみに!



こちらチェック

学科相談コーナー

9:00~14:00 希望学科の気になることを聞いてみよう。

医療科学部 臨床検査学科	11102教室
看護学部 看護学科	10301教室
健康栄養学部 管理栄養学科	9203教室
生活文化 学科	生活・医療事務コース オフィスキャリアコース 製菓コース
幼児教育学科 第一部・第三部	8203教室 8207教室

全学科共通 各種相談コーナー

9:00~14:00 多目的ホール
入試・就職・編入学・奨学金・寮・アパート・
アルバイト・学費・修文奨学生相談 など

学生相談&フリートーク

12:00~14:00 多目的ホール
在学生スタッフに学生生活を聞いてみよう!

面接・面談対策講座

13:00~13:25 8305教室
推薦型選抜で受験をお考えの方は必見!

学生寮見学

13:30 多目的ホール集合
所要時間は30~40分
遠方から寮に入っている学生も多い本学。その学生寮の雰囲気を知ることができる見学ツアーを開催します。

幼児教育学科 第一部・第三部 男女共学

さまざまな角度から保育のエッセンスをご紹介します。

学科紹介 学科紹介・保育職の魅力
8204教室/8210教室 10:00~10:30

模擬講義 ゼミ「こどもと音楽2」による
ピアノ連弾演奏とフリートーク
5201教室 10:35~11:05

コロコロころちゃん
8209教室 11:10~11:45

ピアノなんでも相談&体験レッスン
ML教室/レッスン室 12:05~13:00

体験・相談 志望理由書・入試相談
(これで完璧!志望理由書)
8204教室 11:10~11:45
ランチタイム&個別相談
8210教室 11:45~13:00

説明会 保護者説明会 8210教室 10:35~11:05



所要時間は
30~40分

